

**BUSINESS PLAN**

**KOPI BAMBU KEBUMEN**

## AGENDA

- [RINGKASAN EKSEKUTIF]
- [DATA PERUSAHAAN]
- [ANALISA PASAR / POTENS]
- [ANALISA SWOT]
- [RENCANA PEMASARAN]
- [RENCANA OPERASIONAL]
- [RENCANA PENGEMBANGAN]
- [JADWAL PELAKSANAAN]
- [RENCANA DATA KEUANGAN]
- [LAMPIRAN]

## **RINGKASAN EKSEKUTIF**

1. Nama Perusahaan **YUAM ROASTED COFFEE**
2. Bidang Usaha : Pengolahan Kopi dan Perkebunan Hulu Hilir
3. Jenis Produk / Jasa : Bambu grid dan kopi
4. Nilai Penjualan Per Tahun Saat Ini : 980kg
5. Nilai Kekayaan Perusahaan Terakhir : 40 juta
6. Prospek Pengembangan Usaha : terbuka luas dengan berubahnya life style masyarakat indonesia
7. Rencana Pengembangan Usaha : membuka gerai gerai baru dan mitra baru meliputi supermarket,toko oleh2,tempat wisata
8. Proyeksi (Target) Nilai Penjualan :
9. Kebutuhan Dana : 350 juta
10. Rencana Penggunaan Dana : menambah kapasitas produksi,pembelian bahan baku,pemasaran,sewa alat ,dan pengembangan usaha

## DATA PERUSAHAAN

Yuum Roasted Coffee merupakan sebuah usaha yang bergerak dibidang pengolahan kopi dari hulu hilir,beralamat di desa Pucanga RT 02/RW 02 Kec. Ambal Kab. Kebumen. Adapun produk yang ditawarkan merupakan sebuah inovasi dalam penyeduhan kopi espresso, yang selama ini menggunakan alat/mesin pembuat kopi yang sangat mahal harganya dan juga tidak ramah energi. Tawaran yang diberikan adalah penyeduhan kopi dengan media bambu yang diyakini menghasilkan kopi espresso yang memiliki citarasa tinggi berstandar internasional, dengan cara yang sangat mudah dan ramah lingkungan. Mengingat permintaan kopi yang sangat tinggi dan beralihnya gaya hidup masyarakat yang mulai menyukai meminum kopi. Hal ini berpengaruh terhadap merebaknya kedai-kedai kopi di berbagai kota.

### Visi dan Misi

visi dan misi pemanfaatan bawah tegakan dengan kopi dan menjadikan central kopi

**Budaya Kerja diperusahaan :** bekerja sama untuk maju bersama,kepuasan pelanggan di utamakan

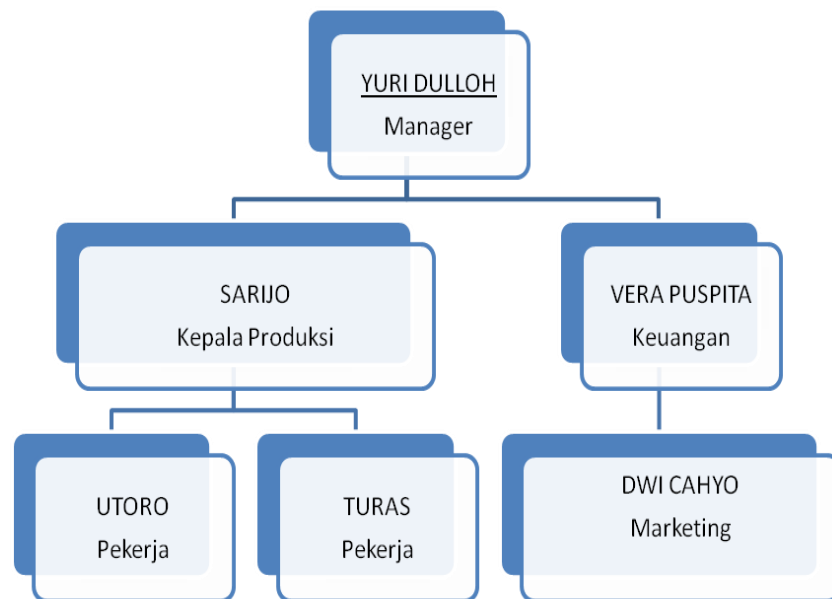

Sebagai awal usaha, Yuum Roasted Coffee mula-mula hanya membutuhkan 6 orang pelaksana sebagai berikut:

1. Satu orang manager untuk memimpin usaha secara keseluruhan (mengkoordinasi jalannya usaha) dan sekaligus bertanggung jawab untuk mengembangkan usaha.

2. dua orang staf produksi yang bertanggung jawab dalam proses produksi. Staf produksi dibantu oleh 2 orang pekerja yang bertugas dalam proses produksi kopi bambu
3. Satu orang staf keuangan yang bertanggung jawab dalam pencatatan keuangan usaha. Dibantu satu orang marketing.

SERTAKAN FOTO-FOTO PERUSAHAAN DAN ORGANISASI]

## **ANALISA PASAR / POTENSI**

1. Produk / Jasa Yang Dihasilkan : kopi dengan citarasa unik khas kebumen
2. Potensi Pasar / Data Pasar : menengah keatas(penikmat,pecinta kopi)
3. Konsumsi Per Kapita : satu gerai 500 cup/minggu
4. Analisis Pesaing : kopi jempol
5. Target Atau Segmen Pasar Yang Dituju : menengah keatas,umur 20 up 50 menengah keatas

## **ANALISA SWOT**

**STRENGTH** (KEKUATAN) : natural/organik,praktis,low energi sehat dan nikmat

**WEAKNESS** (KELEMAHAN) : proses waktu 5 menit untuk satu espresso

**OPPORTUNITIES** (PELUANG) : peluang membidik pasar luar negeri 5 ton bambu drip  
10.000.000 bambu drip

**THREATS** (HAMBATAN) : legalitas perusahaan,legalitas export import,dan hambatan  
produksi serta ketersediaan lahat

# RENCANA PEMASARAN

Unique Selling Proposition : Murah dan bercitarasa tinggi

Strategi Pemasaran :

- Memberikan tester
- Memberikan diskon/bonus, mis: beli 10 dapat 1

Saluran Distribusi :

1. Online melalui socmed, website,
2. Offline : Radio, TV, Koran

Pelayanan Pelanggan :

## RENCANA OPERASIONAL

1. Analisis Produksi/minggu  $20 \text{ kg} \times 4 = 80 \times 18 = 960 \text{ kg}$
2. Proses Produksi – Flowchart & SOP: stok awal 20 kg, 2.melakupenjualan 10kg trs beli lagi 10kg sebagai stok atas ketersediaan
3. Bahan Baku dan Penggunaannya – Laporan In-out Inventory & Biaya
4. Kapasitas Produksi : 980kg/th
5. Rencana Pengembangan Produksi : membidik pasar luar negeri dlm setahun kedepan

## **RENCANA PENGEMBANGAN**

Rencana Pengembangan Usaha : membukai franchise, mitra baru di setiap kota

Tahap-Tahap Pengembangan Usaha : menambah stok produksi

## **JADWAL PELAKSANAAN**

GAMBARAKAN TIMELINE RENCANA KEGIATAN DENGAN MENGGUNAKAN TABEL

## RENCANA DATA KEUANGAN

### TARGET KEGIATAN PRODUKSI KOPI BAMBU BERGAYA KEBUMEN

#### Tahun Pertama

Bulan Ke 1	Bulan Ke 2	Bulan Ke 3	Bulan Ke 4	Bulan Ke 5	Bulan Ke 6	Bulan Ke 7	Bulan Ke 8	Bulan Ke 9	Bulan Ke 10	Bulan Ke 11	Bulan Ke 12
Persiapan Sarpras Produksi	1000 Buah	1100 Buah	1200 Buah	1500 Buah	1750 Buah	1900 Buah	2000 Buah	3000 Buah	3500 Buah	3000 Buah	3000 Buah
Pelatihan Membuat Kopi Bambu Membuat Brosur	Perjalanan ke jakarta	Membuat legalitas usaha, Tes Pasar	Membuat perijinan HKI , CV	Perjalanan ke semarang	Pameran Jakarta Tes Pasar	Perjalanan ke jakarta	Membuat perijinan SNI			Perjalanan ke semarang	



LABA KOTOR	Rp 169.400.000
PAJAK 1%	Rp 1.694.000
LABA SEBELUM PAJAK	Rp 169.400.000
LABA SETELAH PAJAK	Rp 167.706.000

# LAMPIRAN

Contoh Tanda Tangan



12 3 NOV 2016

Pengesahan Petugas Bank



NITI  
41687

---

Kantor Cabang  
No. Rekening  
Nama

KERBUKEN  
0229279540 - IDR  
Bp: YURI DULLOH

No. D 6711349

**BUKU PENGGANTI**

73 - 41687

---



NO. D 6711349

1. Penarikan BNI Taplus dapat dilakukan di semua Teller BNI di dalam negeri, di ATM BNI, ATM LINK, ATM Bersama dan ATM Prima di seluruh Indonesia serta ATM berlogo Cirrus atau Maestro di seluruh dunia.
2. BNI Taplus dilengkapi dengan fasilitas Kartu Debit BNI dan BNI e-Banking yang memudahkan Anda dalam melakukan transaksi perbankan.

**PERHATIAN:**

1. Periksa buku BNI Taplus Anda sebelum meninggalkan Bank.
2. Jika buku BNI Taplus/Kartu Debit BNI hilang, agar segera memberitahu Bank.
3. Penarikan tunai dengan surat kuasa hanya dapat dilakukan di Kantor Cabang pembuka rekening dengan membawa buku BNI Taplus dan menunjukkan asli identitas diri (KTP/SIM/Paspor) Pemberi dan Penerima Kuasa.
4. Penyalahgunaan buku BNI Taplus/Kartu Debit BNI oleh pihak ketiga yang bukan karena kesalahan Bank menjadi risiko/tanggung jawab penabung seluruhnya.
5. Penarikan di Teller harus menyertakan buku BNI Taplus dan asli identitas diri yang berlaku. Penarikan dengan nominal tertentu di Teller yang rekeningnya memiliki fasilitas Kartu Debit BNI harus menyertakan Kartu Debit BNI.
6. Perubahan data nasabah agar dilaporkan kepada Bank.
7. Rekening yang tidak bertransaksi selama 6 bulan berturut-turut akan dinyatakan pasif (*dormant*). Rekening *dormant* dapat aktif kembali dengan transaksi penempatan/pengkreditan melalui fasilitas BNI e-Banking, penarikan tunai, penyetoran tunai, pemindahbukuan melalui Kantor Cabang BNI atau pembelian di merchant.
8. Rekening *dormant* yang tidak diaktifkan dan bersaldo nihil dalam jangka waktu tertentu akan otomatis ditutup oleh sistem.
9. Penggantian buku BNI Taplus yang habis karena mutasi/rusak dapat dilakukan di seluruh Kantor Cabang BNI di dalam negeri.
10. Penggantian buku BNI Taplus karena hilang yang memiliki fasilitas Kartu Debit dapat dilakukan di seluruh Kantor Cabang BNI di dalam negeri.
11. Penggantian Kartu Debit BNI karena hilang/masa berlaku jatuh tempo/rusak dapat dilakukan di seluruh Kantor Cabang BNI di dalam negeri.

**Keterangan Kode Transaksi:**

1. Penyetoran	11. Akun Transaksi Cr	86. Biaya Penetapan Transaksi Cirrus karena dana tidak cukup
2. Penarikan	13. Transaksi Debet Phone Banking	87. Biaya Penetapan Transaksi Cirrus akibat hal-hal lain
3. Kilang	22. Penarikan ATM	92. Reversal/Pembatalan ATM
4. Pemindahbukuan	23. Transaksi Kredit Phone Banking	94. Reversal/Pembatalan Maestro/POS
5. Pajak	24. Transaksi Maestro/POS	95. Reversal/Pembatalan Terik Cirrus/Link/Bersama/Prima
6. Bunga	25. Transaksi Tarik Cirrus/Link/Bersama/Prima	96. Reversal/Pembatalan Biaya Inquiry Cirrus/Link/Bersama/Prima
7. Pembetulan Kesalahan	26. Biaya Inquiry Cirrus/Link/Bersama/Prima	97. Reversal/Pembatalan Pembayaran
8. Pembetulan Saldo	27. Pembayaran-Pembayaran	98. Reversal/Pembatalan Biaya Tarik Cirrus/Link/Bersama/Prima
9. Biaya Administrasi	28. Biaya Tarik Cirrus/Link/Bersama/Prima	
10. Akun Transaksi DB	42. Pemindahan melalui ATM	

TAPULUS (September 15) - DE



**PEMERINTAH KABUPATEN KEBUMEN  
KECAMATAN AMBAL**

Jalan Kutowinangun Nomor 1 Telp (0287) 661004 Kode Pos 54392

**SURAT IZIN USAHA MIKRO DAN KECIL**

Nomor : IUMK/ 3305.07 / 0003 / 2015

Berdasarkan Undang-Undang No. 20 tahun 2008 tentang Usaha Mikro Kecil dan Menengah, Peraturan Presiden No. 98 Tahun 2014 tentang Perizinan Untuk Usaha Mikro dan Kecil, Peraturan Menteri Dalam Negeri No. 83 Tahun 2014 tentang Pedoman Pemberian Izin Usaha Mikro dan Kecil, Peraturan Bupati Kebumen Nomor 35 tahun 2015 tentang Standar Pelayanan Program Pelayanan Administrasi Terpadu Kecamatan di Kabupaten Kebumen, bersama ini menyatakan dan memberikan izin kepada :

Nama : **Yuri Dulloh**  
No. KTP : 3305071201790002  
Alamat : Rt. 01 Rw. 03 Desa Pucangan Kecamatan Ambal  
Nomor Telepon : 082220782626

Untuk mendirikan Usaha Mikro dan Kecil yang mencakup perizinan dasar berupa menempati lokasi / domisili, melakukan kegiatan usaha baik produksi maupun penjualan barang dan jasa, dengan identitas :

Nama Perusahaan : **Yuam Roasted Coffee**  
Bentuk Perusahaan : Perorangan  
NPWP : -  
Kegiatan Usaha : Pengolahan kopi bubuk  
Alamat Usaha : Rt. 01 Rw. 03 Desa Pucangan  
Nomor Pendaftaran : Mk.5225



Kebumen, 20 November 2015  
CAMAT AMBAL.  
  
**SUBAGYO, S. Sos. MM**  
Pembina Tk. I  
NIP.19600823 198103 1 007

بِسْمِ اللَّهِ الرَّحْمَنِ الرَّحِيمِ

مَجْلِسُ أُولِي الْأَعْيُنِ الْإِسْلَامِيَّةِ فِي جَاوَا تَنْجَا

MAJELIS ULAMA INDONESIA PROVINSI JAWA TENGAH  
THE INDOONESIAN COUNCIL OF ULAMA CENTRAL JAVA

شهادة حلال

**SERTIFIKAT HALAL - HALAL CERTIFICATE**

Nomor : 15160017231015 : المرقيم

قرر مجلس العلماء الإندونيسي بعد الاختبارات والبحوث بأن المنتجات الغذائية أو الأدوية مستحضرات التجميل المين اسمها أدناه حلال حسب متطلبات الشريعة الإسلامية  
Majelis Ulama Indonesia (MUI), setelah melakukan pengujian dan pembahasan, menetapkan bahwa produk pangan, obat-obatan, atau kosmetika yang disebutkan namanya di bawah ini adalah HALAL menurut Syari'at Islam.

The Indonesian Council of Ulama, after examining, inspecting/auditing and discussing the ingredients, has declared the undermentioned food, drug and cosmetic product as HALAL according to the Islamic Law.

Jenis Produk Type of Products	: MINUMAN	:	فوع المنتجات
Nama Produk Name of Products	: "YUAM ROASTED COFFEE" Kopi Robusta, Kopi Arabica, Kopi Liberica, Kopi Exelca, Kopi Java	:	اسم المنتجات
Nama Perusahaan Name of Company	: YUAM ROASTED COFFEE	:	اسم الشركة
Alamat Perusahaan Company's address	: Desa Pucangan RT 02 RW 02 Kec. Ambal, Kebumen	:	عنوان الشركة
Dikeluarkan di Semarang pada Issued in Semarang on	: 17 OKTOBER 2015	:	اصدرت هذه الشهادة في
Berlaku sampai dengan Valid until	: 17 OKTOBER 2017	:	تاريخ انتهاء صلاحية

مادامت تراكيبات المواد المشار إليها وعملية إنتاجها مطابقة على الشكل الذي قررهم قسم الإفتاء بالمجلس selama bahan-bahan dan proses produksinya masih sesuai dengan keputusan Komisi Fatwa MUI, as long as the ingredients, and production processes are in accordance to the decree of Fatwa Commission of the Indonesian Council of Ulama.

رئيس قسم الإفتاء بالمجلس جاوي الوسطى  
KETUA KOMISI FATWA MUI JATENG  
HEAD OF THE FATWA COMMISSION OF ULAMA CENTRAL JAVA

مدرحة البحوث في الأطعمة والأدوية ومستحضرات التجميل الجاوي الوسطى  
DIREKTUR LEMBAGA PENKAJIAN PANGAN  
OBAT-OBATAN DAN KOSMETIKA MUI JATENG  
DIRECTOR OF THE ASSESSMENT INSTITUTE  
FOR FOODS, DRUGS AND COSMETICS OF ULAMA CENTRAL JAVA

  
Drs. H. MUHYIDDIN, M.Ag

رئيس المجلس جاوي الوسطى  
KETUA UMUM MUI JATENG  
CHAIRMAN OF MUI CENTRAL JAVA



Prof. Dr. H. AHMAD ROFIQ, MA

Dr. KH. AHMAD DARODJI, M.Si



PEMERINTAH KABUPATEN KEBUMEN  
KANTOR PELAYANAN PERIZINAN TERPADU DAN PENANAMAN MODAL

Jl. Veteran No. 22 ☎ (0287) 385925 Fax (0287) 385925  
KEBUMEN

SERTIFIKAT PRODUKSI PANGAN INDUSTRI RUMAH TANGGA

P-IRT. NO : 5103305010826-16

Diberikan Kepada :  
Nama Perusahaan/Merk : YUAM ROASTED COFFEE  
Nama Pemilik : YURI DULLOH  
Alamat Perusahaan : Desa Pucangan RT 02 RW 02 Kecamatan Ambal Kabupaten Kebumen  
Alamat Pemilik : Desa Pucangan RT 02 RW 02 Kecamatan Ambal Kabupaten Kebumen  
Jenis Produksi / Kemasan : Kopi Bubuk/Aluminium Foil  
Berlaku sampai dengan : 29 Agustus 2016

Yang telah memenuhi Persyaratan Pemberian Sertifikat Produksi Pangan Industri Rumah Tangga (SPP-IRT) berdasarkan Peraturan Kepala Badan Pengawas Obat dan Makanan Republik Indonesia tentang Pedoman Pemberian Sertifikat Produksi Pangan Industri Rumah Tangga Nomor HK.03.1.23.04.12.2205 tanggal 30 April 2012. yang diselenggarakan di :

Kabupaten / Kota : KEBUMEN  
Propinsi : JAWA TENGAH  
Pada Tanggal : 10-11 Juli 2014  
Nomor Sertifikat PKP : 910.33.05.14



Kebumen, 29 Agustus 2014  
KEPALA KANTOR PELAYANAN PERIZINAN TERPADU  
DAN PENANAMAN MODAL  
KABUPATEN KEBUMEN



Dr. ADEN ANDRI SUSILO, M.Si  
Pembina  
NIP. 19740529 199303 1 001



The Global Language of Business

Bill to:  
**YUAM ROASTED COFFEE**  
Desa Pucangan 02/02 Ambal  
Kebumen, Jawa Tengah - 54392  
Attn: Mr./Mrs. Yuri Dulloh  
Dept: Finance Dept. / Bagian Keuangan  
Tlp: 0822-20182626

Ship to:  
**YUAM ROASTED COFFEE**  
Desa Pucangan 02/02 Ambal  
Kebumen, Jawa Tengah - 54392  
Attn: Mr./Mrs. Yuri Dulloh  
Dept: Finance Dept. / Bagian Keuangan  
Tlp: 0822-20182626

## INVOICE

### Invoice Detail

Invoice No. : GS1-01/4031120SMG/5/2016 Invoice Date : 30/5/2016  
Cust. Number : 4031120SMG

Description	Value
1. Entrance Fee May 2016	IDR 1,000,000,-
2. GS1 Annual Fee May 2016 - 2017	IDR 1,000,000,-

TOTAL IDR 2,000,000,-  
(Two Million Rupiahs)

### Bank Transfer Information:

1. Account Name : PERKUMPULAN GLOBAL STANDAR SATU INDONESIA (GS1 INDONESIA)
2. Bank Name : Bank Negara Indonesia 46 (BNI46) cab. UI Depok
3. Virtual Account IDR : 8998779999

Note: Annual Fee paid once a year.

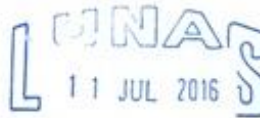

### Payment Information

1. Write down invoice number or company prefix number on bank transfer application.
  2. Send bank transfer application via fax at +62 (0)21 2951 6435 or via email: member@gs1id.org
  3. Bank transaction/transfer fee must be submitted separately from amount mentioned in invoice.
  4. Payments can be made through a bank teller, ATM and E-Banking BNI.
  5. GS1 Indonesia Membership fee consists of:
    - Annual fee, once a year in Rupiah currency.
    - Number fee, once in three years in Rupiah currency.
  6. Tax number for Perkumpulan Global Standar Satu Indonesia: 70.606.042.3-017.000
  7. This invoice is a legal document which is issued by GS1 Indonesia system and legitimate to be valid without signature of Board of GS1 Indonesia.
1. Tuliskan nomor invoice atau nomor company prefix pada bukti transfer bank.
  2. Kirimkan bukti transfer bank melalui fax di +62 (0)21 2951 6435 atau melalui email: member@gs1id.org
  3. Biaya transaksi/transfer bank, dibayarkan diluar dari jumlah yang tertera pada invoice.
  4. Pembayaran dapat dilakukan melalui kasir bank, ATM dan E-Banking BNI.
  5. Iuran anggota GS1 Indonesia terdiri dari:
    - iuran tahunan yang dibayarkan per satu tahun dalam mata uang Rupiah.
    - iuran nomor barcode yang dibayarkan per tiga tahun dalam mata uang Rupiah.
  6. NPWP Perkumpulan Global Standar Satu Indonesia: 70.606.042.3-017.000.
  7. Invoice ini adalah dokumen resmi yang diterbitkan oleh sistem GS1 Indonesia dan sah berlaku tanpa perlu dibubuhi tanda-tangan pengurus GS1 Indonesia.



**PERKUMPULAN GLOBAL STANDAR SATU INDONESIA**  
Trihamas Building 5<sup>th</sup> Floor, Jln. T.B. Simatupang Kav. 11 Tanjung Barat  
Jakarta - 12530 Indonesia  
T : +62 (0)21 2951 6431 - 34, F : +62 (0)21 2951 6435  
E : info@gs1id.org, W: www.gs1id.org



The Global Language of Business

Bill to:  
**YUAM ROASTED COFFEE**  
Desa Pucangan 02/02 Ambal  
Kebumen, Jawa Tengah - 54392  
Attn: Mr./Mrs. Yuri Dulloh  
Dept: Finance Dept. / Bagian Keuangan  
Tlp: 0822-20182626

Ship to:  
**YUAM ROASTED COFFEE**  
Desa Pucangan 02/02 Ambal  
Kebumen, Jawa Tengah - 54392  
Attn: Mr./Mrs. Yuri Dulloh  
Dept: Finance Dept. / Bagian Keuangan  
Tlp: 0822-20182626

## INVOICE

### Invoice Detail

Invoice No. : GS1-02/4031120SMG/5/2016 Invoice Date : 30/5/2016  
Cust. Number : 4031120SMG

Description	Value
1. GS1 Number Fee period May 2016 - 2019	IDR 1,700,000,-

TOTAL IDR 1,700,000,-  
(One Million Seven Hundred Thousand Rupiahs)

### Bank Transfer Information:

1. Account Name : PERKUMPULAN GLOBAL STANDAR SATU INDONESIA (GS1 INDONESIA)  
2. Bank Name : Bank Negara Indonesia 46 (BNI46) cab. UI Depok  
3. Virtual Account IDR : 8998779999

**Note:** Number Fee paid once for 3 years.



### Payment Information

- Write down invoice number or company prefix number on bank transfer application.
- Send bank transfer application via fax at +62 (0)21 2951 6435 or via email: member@gs1id.org
- Bank transaction/transfer fee must be submitted separately from amount mentioned in invoice.
- Payments can be made through a bank teller, ATM and E-Banking BNI.
- GS1 Indonesia Membership fee consists of:
  - Annual fee, once a year in Rupiah currency.
  - Number fee, once in three years in US Dollar currency.
- Tax number for Perkumpulan Global Standar Satu Indonesia: 70.606.042.3-017.000
- This invoice is a legal document issued by GS1 Indonesia system and legitimate to be valid without signature of Board of GS1 Indonesia.
- Tuliskan nomor invoice atau nomor company prefix pada bukti transfer bank.
- Kirimkan bukti transfer bank melalui fax di +62 (0)21 2951 6435 atau melalui email: member@gs1id.org
- Biaya transaksi/transfer bank, dibayarkan diluar dari jumlah yang tertera pada invoice.
- Pembayaran dapat dilakukan melalui kasir bank, ATM dan E-Banking BNI.
- luran anggota GS1 Indonesia terdiri dari:
  - luran tahunan yang dibayarkan per satu tahun dalam mata uang rupiah.
  - luran nomor barcode yang dibayarkan per tiga tahun dalam mata uang Dolar Amerika.
- NPWP Perkumpulan Global Standar Satu Indonesia: 70.606.042.3-017.000.
- Invoice ini adalah dokumen resmi yang diterbitkan oleh sistem GS1 Indonesia dan sah berlaku tanpa perlu dibubuhi tandatangan pengurus GS1 Indonesia.



### PERKUMPULAN GLOBAL STANDAR SATU INDONESIA

Trihamas Building 5<sup>th</sup> Floor, Jln. T.B. Simatupang Kav. 11 Tanjung Barat  
Jakarta - 12530 Indonesia  
T : +62 (0)21 2951 6431 - 34, F : +62 (0)21 2951 6435  
E : info@gs1id.org, W : www.gs1id.org

## FOTO PRODUKSI



## DOKUMENTASI PRODUKSI]

